



## ANEXO II

### FICHAS DE DATOS DAS PARCELAS AFECTADAS

---





**PROXECTO DE EXPROPIACIÓN (TAXACION CONXUNTA) PARA A REPOSICIÓN DO COLECTOR EN SAN PAIO DE NAVIA. CONCELLO DE VIGO**

Nº ORDE	1/4	FICHA DE DATOS				
1	DATOS CATASTRAIS					
	Ref. Catastr.	0227942NG2702N	Políg.		Parc.	

DATOS DE TITULARES					
Nome	PABLO ALONSO COSTAS	DNI	***2966**	%	
Enderezo				Tlf.	
OUTROS TITULARES					
Titular 2	MARIA LUISA MONROY CHOUZA	DNI	***6851**	%	
Titular 3		DNI		%	
Titular 4		DNI		%	
Titular 5		DNI		%	

DATOS REXISTRAIS							
Rexistro		Finca		Tomo		Sección	
Libro		Folio		Inscripción		Cargas	

DATOS CATASTRAIS					
Superficie	587	Valor Catastral	19196.29	Calif. Urbaníst.	URBANO
Referencia ficheiro gml					

CARACTERÍSTICAS DA FINCA			
Aproveitamento actual	MONTE ALTO	Forma e configuración	

DATOS CARACTERÍSTICOS DO TIPO DE OCUPACIÓN				
Tipo de afección (Total/Parcial)	Superficie orixinal (m²)	Superficie expropiada (m²)	Servidume (m²)	Ocupación temporal (m²)
PARCIAL	587		155	155
LINDEIROS				
PARCELA ORIXINAL		PARCELA EXPROPIADA		
Norte	0227999NG2702N0001GQ	Norte		
Sur		Sur		
Leste	0227941NG2702N0001LQ	Leste		
Oeste	0227943NG2702N0001FQ	Oeste		

BENS AFECTADOS			
Descrición	Medicións	Descrición	Medicións
M2 OCUPACIÓN TEMPORAL S. URBANO NON CONSOLIDADO (UE/II-05 INDUSTRIAL)	19		
M2 OCUPACIÓN TEMPORAL S. URBANO NON CONSOLIDADO	136		
M2 SERVIDUME S. URBANO NON CONSOLIDADO (UE/II-05 INDUSTRIAL)	19		
M2 SERVIDUME S. URBANO NON CONSOLIDADO	136		
M2 ARBOREDO MIXTO	310		

PROXECTO DE EXPROPIACIÓN (TAXACION CONXUNTA) PARA A REPOSICIÓN DO COLECTOR EN SAN PAIO DE NAVIA. CONCELLO DE VIGO  
ESTADO: Aprobación inicial



PROXECTO DE EXPROPIACIÓN (TAXACION CONXUNTA) PARA A REPOSICIÓN DO COLECTOR  
EN SAN PAIO DE NAVIA. CONCELLO DE VIGO

Nº ORDE	2/4	FICHA DE DATOS				
1	DATOS CATASTRAIS					
	Ref. Catastr.	0227942NG2702N	Políg.		Parc.	





PROXECTO DE EXPROPIACIÓN (TAXACION CONXUNTA) PARA A REPOSICIÓN DO COLECTOR EN SAN PAIO DE NAVIA. CONCELLO DE VIGO

Nº ORDE	3/4	FICHA DE DATOS				
1	DATOS CATASTRAIS					
	Ref. Catastr.	0227942NG2702N	Políg.		Parc.	

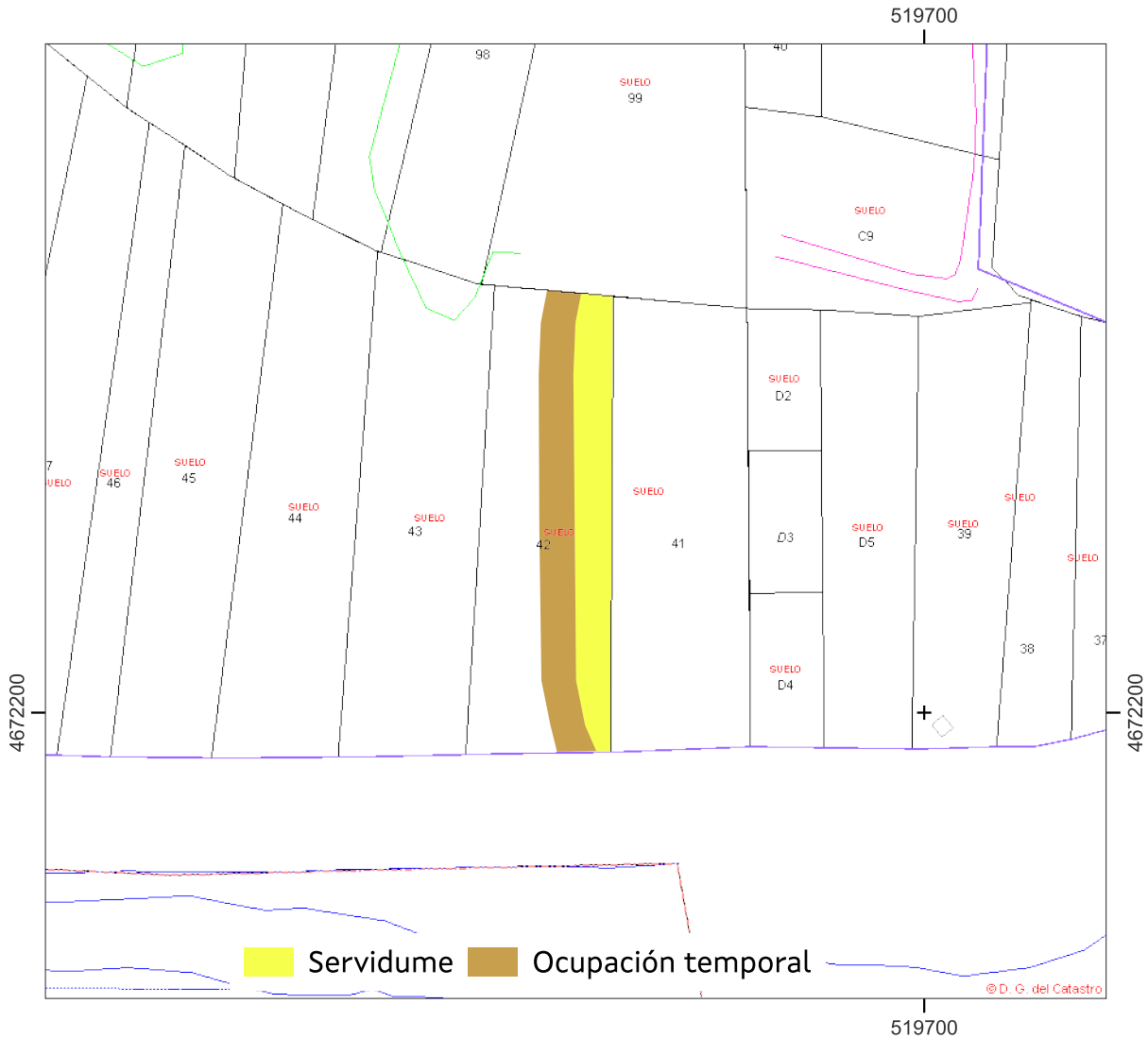

Sistema de coordenadas U.T.M. 29 Norte Datum ETRS 1989.

Escala 1:700

Referencia do gml:

Administración expropiante: Instituto Galego da Vivenda e Solo

Data: outubro 2024

PROXECTO DE EXPROPIACIÓN (TAXACION CONXUNTA) PARA A REPOSICIÓN DO COLECTOR EN SAN PAIO DE NAVIA. CONCELLO DE VIGO  
ESTADO: Aprobación inicial







PROXECTO DE EXPROPIACIÓN (TAXACION CONXUNTA) PARA A REPOSICIÓN DO COLECTOR  
EN SAN PAIO DE NAVIA. CONCELLO DE VIGO

Nº ORDE	4/4	FICHA DE DATOS				
		DATOS CATASTRAIS				
1	Ref. Catastr.	0227942NG2702N	Políg.		Parc.	

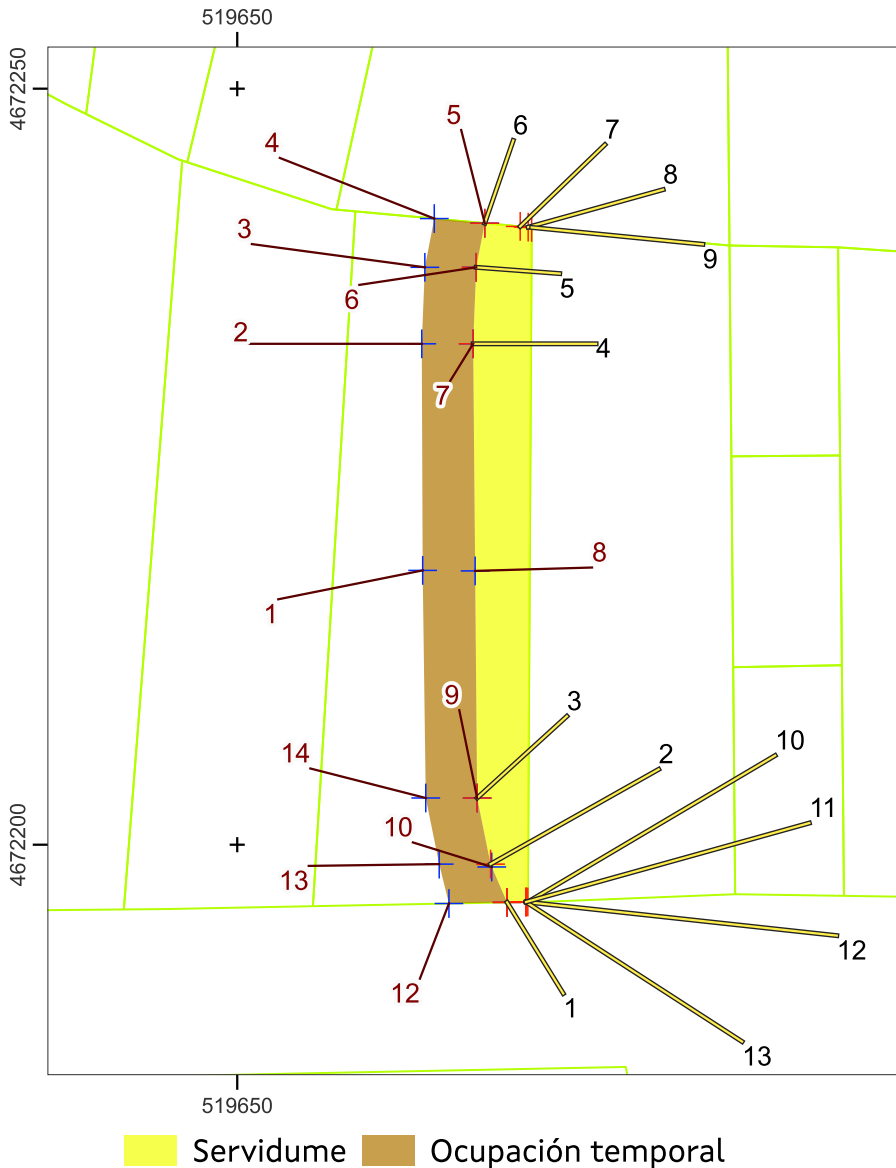

Servidume

PUNTO	UTM X	UTM Y
135	519667,86	4672196,19
136	519666,77	4672198,72
137	519665,88	4672203,09
138	519665,62	4672233,15
139	519665,82	4672238,21
140	519666,38	4672241,13
141	519668,73	4672240,91
142	519669,26	4672240,86
143	519669,49	4672240,84
144	519669,23	4672196,22
145	519669,12	4672196,21
146	519669,12	4672196,21
147	519669,12	4672196,21
148	519667,86	4672196,19

Ocupación Temporal

PUNTO	UTM X	UTM Y
1	519662,28	4672218,15
2	519662,22	4672233,15
3	519662,42	4672238,21
4	519663,04	4672241,43
5	519666,38	4672241,13
6	519665,82	4672238,21
7	519665,62	4672233,15
8	519665,75	4672218,12
9	519665,88	4672203,09
10	519666,85	4672198,53
11	519667,86	4672196,19
12	519664,01	4672196,11
13	519663,37	4672198,72
14	519662,48	4672203,09

Sistema de coordenadas U.T.M. 29 Norte Datum ETRS 1989.

Escala 1:500

Superficie ocupación temporal: 155 m<sup>2</sup> Superficie servidume: 155 m<sup>2</sup>

Data: outubro 2024



PROXECTO DE EXPROPIACIÓN (TAXACION CONXUNTA) PARA A REPOSICIÓN DO COLECTOR EN SAN PAIO DE NAVIA. CONCELLO DE VIGO

Nº ORDE	1/4	FICHA DE DATOS				
2	DATOS CATASTRAIS					
	Ref. Catastr.	0227941NG2702N	Políg.		Parc.	

DATOS DE TITULARES					
Nome	INES COSTAS COSTAS	DNI		%	
Enderezo				Tlf.	
OUTROS TITULARES					
Titular 2		DNI		%	
Titular 3		DNI		%	
Titular 4		DNI		%	
Titular 5		DNI		%	

DATOS REXISTRAIS							
Rexistro		Finca		Tomo		Sección	
Libro		Folio		Inscripción		Cargas	

DATOS CATASTRAIS					
Superficie	587	Valor Catastral	7974.49	Calif. Urbaníst.	URBANO
Referencia ficheiro gml					

CARACTERÍSTICAS DA FINCA			
Aproveitamento actual	MONTE ALTO	Forma e configuración	

DATOS CARACTERÍSTICOS DO TIPO DE OCUPACIÓN				
Tipo de afección (Total/Parcial)	Superficie orixinal (m²)	Superficie expropiada (m²)	Servidume (m²)	Ocupación temporal (m²)
PARCIAL	587		290	
LINDEIROS				
PARCELA ORIXINAL		PARCELA EXPROPIADA		
Norte	0227999NG2702N0001GQ	Norte		
Sur		Sur		
Leste	02279D2NG2702N0001TQ	Leste		
Oeste	0227942NG2702N0001TQ	Oeste		

BENS AFECTADOS			
Descrición	Medicións	Descrición	Medicións
M2 SERVIDUME S. URBANO NON CONSOLIDADO (UE/II-05 INDUSTRIAL)	16		
M2 SERVIDUME S. URBANO NON CONSOLIDADO (VIARIO)	167		
M2 SERVIDUME S. URBANO NON CONSOLIDADO (ORDENANZA 3.1C)	82		
M2 SERVIDUME S. URBANO NON CONSOLIDADO (CANALIZACIÓN RÍO LAGARES)	25		
M2 ARBOREDO MIXTO	290		

PROXECTO DE EXPROPIACIÓN (TAXACION CONXUNTA) PARA A REPOSICIÓN DO COLECTOR EN SAN PAIO DE NAVIA. CONCELLO DE VIGO  
ESTADO: Aprobación inicial





PROXECTO DE EXPROPIACIÓN (TAXACION CONXUNTA) PARA A REPOSICIÓN DO COLECTOR  
EN SAN PAIO DE NAVIA. CONCELLO DE VIGO

Nº ORDE	2/4	FICHA DE DATOS				
		DATOS CATASTRAIS				
2	Ref. Catastr.	0227941NG2702N	Políg.		Parc.	





PROXECTO DE EXPROPIACIÓN (TAXACION CONXUNTA) PARA A REPOSICIÓN DO COLECTOR  
EN SAN PAIO DE NAVIA. CONCELLO DE VIGO

Nº ORDE	3/4	FICHA DE DATOS				
		DATOS CATASTRAIS				
2	Ref. Catastr.	0227941NG2702N	Políg.		Parc.	

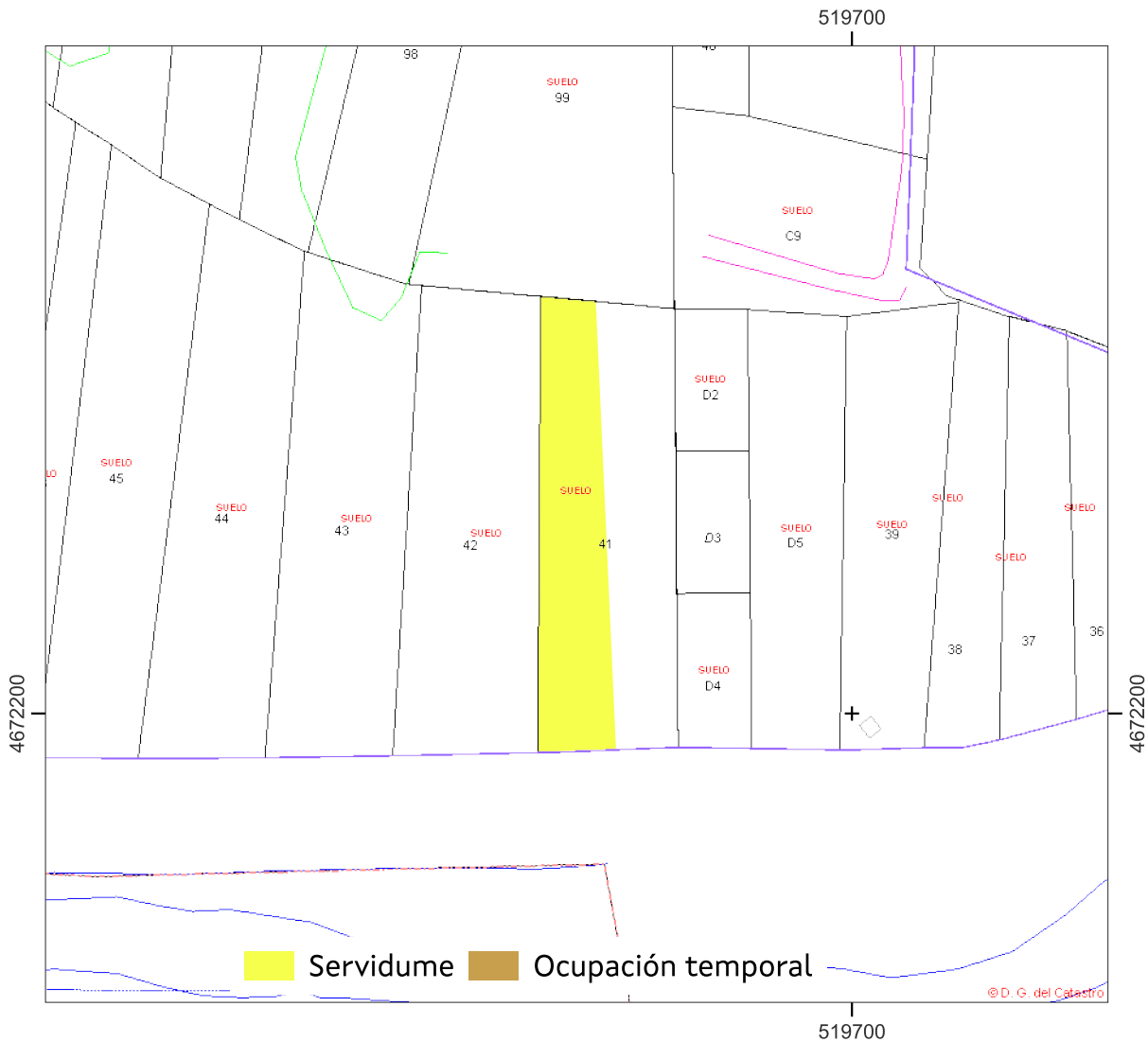

Sistema de coordenadas U.T.M. 29 Norte Datum ETRS 1989. Escala 1:700

Referencia do gml:  
Administración expropiante: Instituto Galego da Vivenda e Solo  
Data: outubro 2024



PROXECTO DE EXPROPIACIÓN (TAXACION CONXUNTA) PARA A REPOSICIÓN DO COLECTOR  
EN SAN PAIO DE NAVIA. CONCELLO DE VIGO

Nº ORDE	4/4	FICHA DE DATOS				
		DATOS CATASTRAIS				
2	Ref. Catastr.	0227941NG2702N	Políg.		Parc.	

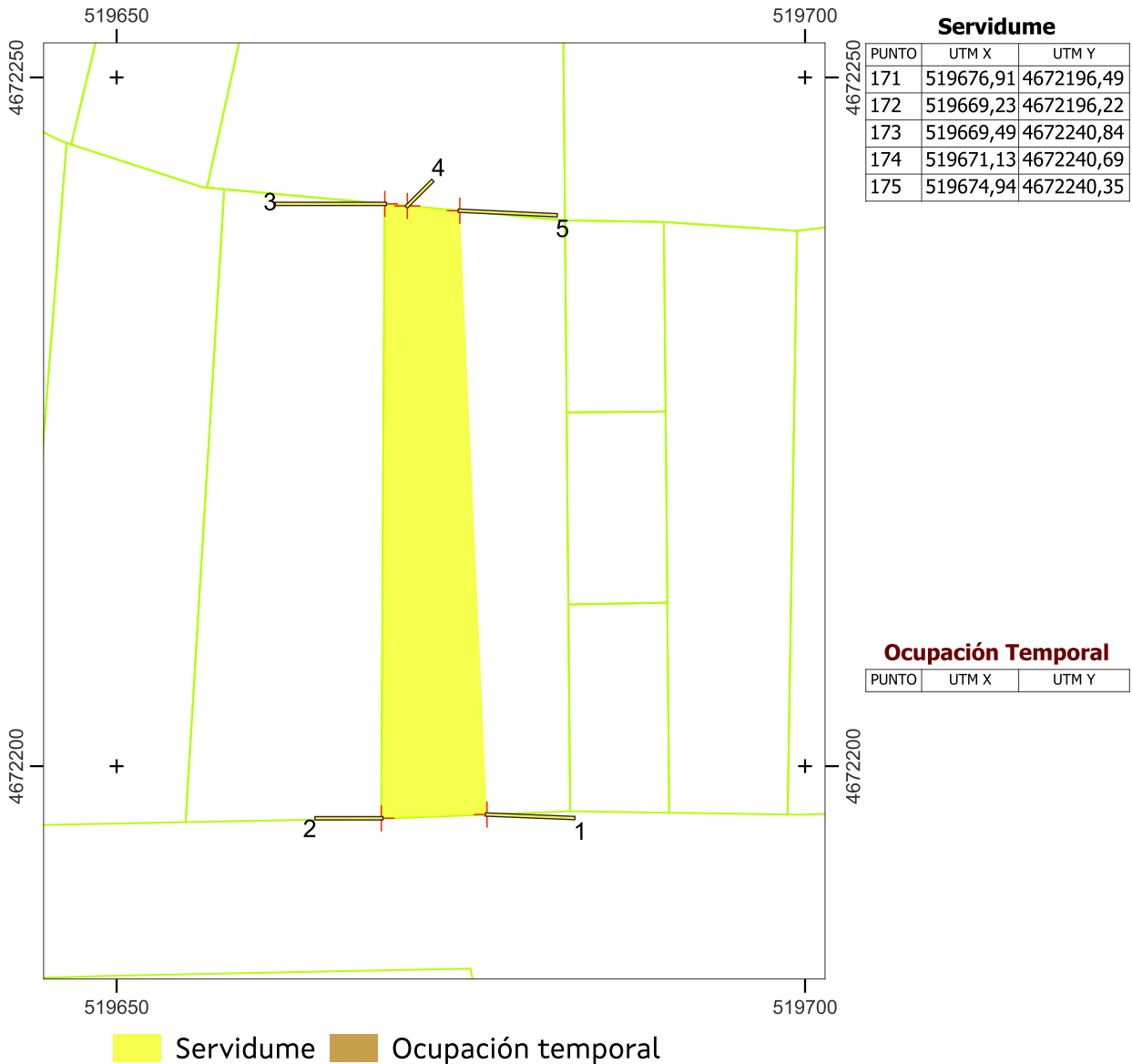

Sistema de coordenadas U.T.M. 29 Norte Datum ETRS 1989.

Escala 1:500

Superficie ocupación temporal: 0 m<sup>2</sup>

Superficie servidume: 290 m<sup>2</sup>

Data: outubro 2024

PROXECTO DE EXPROPIACIÓN (TAXACION CONXUNTA) PARA A REPOSICIÓN DO COLECTOR EN SAN PAIO DE NAVIA. CONCELLO DE VIGO  
ESTADO: Aprobación inicial





PROXECTO DE EXPROPIACIÓN (TAXACION CONXUNTA) PARA A REPOSICIÓN DO COLECTOR EN SAN PAIO DE NAVIA. CONCELLO DE VIGO

Nº ORDE	1/4	FICHA DE DATOS				
		DATOS CATASTRAIS				
3	Ref. Catastr.	0227999NG2702N	Políg.		Parc.	

DATOS DE TITULARES					
Nome	CACOLA	DNI		%	
Enderezo				Tlf.	
OUTROS TITULARES					
Titular 2		DNI		%	
Titular 3		DNI		%	
Titular 4		DNI		%	
Titular 5		DNI		%	

DATOS REXISTRAIS							
Rexistro		Finca		Tomo		Sección	
Libro		Folio		Inscripción		Cargas	

DATOS CATASTRAIS					
Superficie	959	Valor Catastral	74370.94	Calif. Urbaníst.	URBANO
Referencia ficheiro gml					

CARACTERÍSTICAS DA FINCA			
Aproveitamento actual	MONTE ALTO	Forma e configuración	

DATOS CARACTERÍSTICOS DO TIPO DE OCUPACIÓN				
Tipo de afección (Total/Parcial)	Superficie orixinal (m²)	Superficie expropiada (m²)	Servidume (m²)	Ocupación temporal (m²)
PARCIAL	959		369	119

LINDEIROS			
PARCELA ORIXINAL		PARCELA EXPROPIADA	
Norte		Norte	
Sur	0227942NG2702N0001TQ	Sur	
Leste	0227940NG2702N0001PQ	Leste	
Oeste	0227998NG2702N0001YQ	Oeste	

BENS AFECTADOS			
Descrición	Medicións	Descrición	Medicións
M2 OCUPACIÓN TEMPORAL S. URBANO NON CONSOLIDADO (UE/II-05 INDUSTRIAL)	119		
M2 SERVIDUME S. URBANO NON CONSOLIDADO	369		
M2 ARBOREDO MIXTO	488		

PROXECTO DE EXPROPIACIÓN (TAXACION CONXUNTA) PARA A REPOSICIÓN DO COLECTOR EN SAN PAIO DE NAVIA. CONCELLO DE VIGO  
ESTADO: Aprobación inicial







PROXECTO DE EXPROPIACIÓN (TAXACION CONXUNTA) PARA A REPOSICIÓN DO COLECTOR EN SAN PAIO DE NAVIA. CONCELLO DE VIGO

Nº ORDE	2/4	FICHA DE DATOS				
		DATOS CATASTRAIS				
3	Ref. Catastr.	0227999NG2702N	Políg.		Parc.	



Sistema de coordenadas U.T.M. 29N Datum ETRS1989.

Escala 1:700



PROXECTO DE EXPROPIACIÓN (TAXACION CONXUNTA) PARA A REPOSICIÓN DO COLECTOR  
EN SAN PAIO DE NAVIA. CONCELLO DE VIGO

Nº ORDE	3/4	FICHA DE DATOS				
		DATOS CATASTRAIS				
3	Ref. Catastr.	0227999NG2702N	Políg.		Parc.	

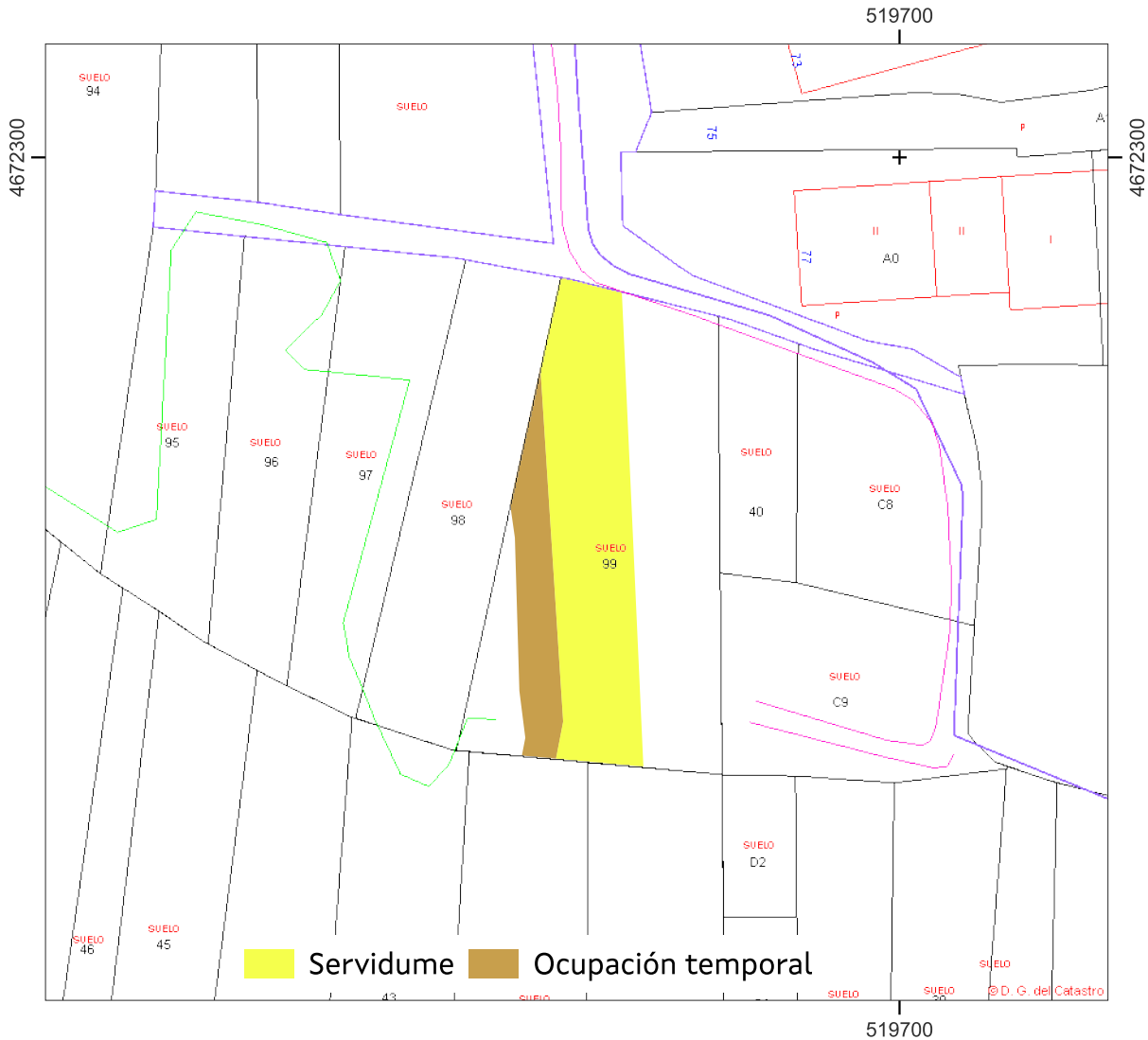

Sistema de coordenadas U.T.M. 29 Norte Datum ETRS 1989. Escala 1:700

Referencia do gml:  
Administración expropiante: Instituto Galego da Vivenda e Solo  
Data: outubro 2024







PROXECTO DE EXPROPIACIÓN (TAXACION CONXUNTA) PARA A REPOSICIÓN DO COLECTOR  
EN SAN PAIO DE NAVIA. CONCELLO DE VIGO

Nº ORDE	4/4	FICHA DE DATOS					
3	DATOS CATASTRAIS						
	Ref. Catastr.	0227999NG2702N		Políg.		Parc.	

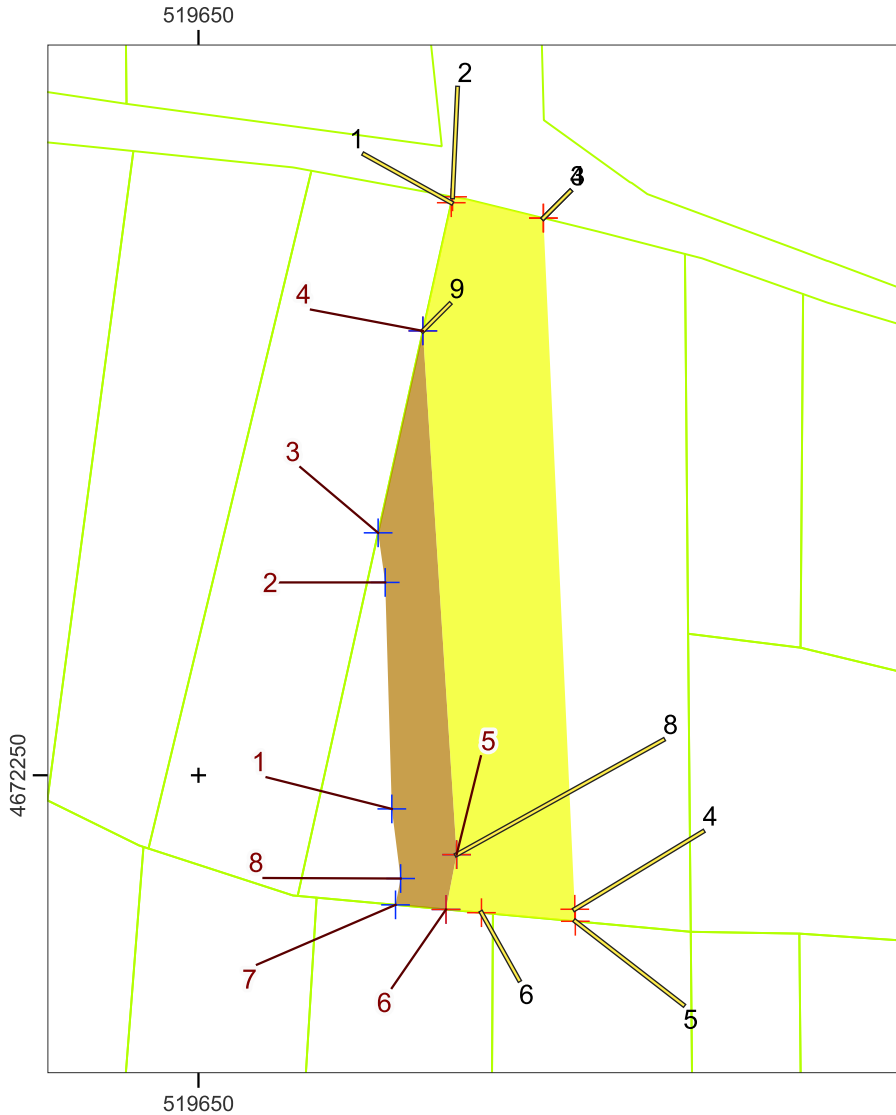

Servidume

PUNTO	UTM X	UTM Y
160	519666,73	4672287,89
161	519666,82	4672288,28
162	519672,83	4672286,87
163	519672,83	4672286,87
164	519674,91	4672241,14
165	519674,94	4672240,35
166	519668,73	4672240,91
167	519666,38	4672241,13
168	519667,09	4672244,76
169	519664,85	4672279,41

Ocupación Temporal

PUNTO	UTM X	UTM Y
1	519662,8	4672247,78
2	519662,36	4672262,77
3	519661,89	4672266,05
4	519664,85	4672279,41
5	519667,09	4672244,76
6	519666,38	4672241,13
7	519663,04	4672241,43
8	519663,38	4672243,17

Servidume Ocupación temporal

Sistema de coordenadas U.T.M. 29 Norte Datum ETRS 1989.

Escala 1:500

Superficie ocupación temporal: 119 m<sup>2</sup> Superficie servidume: 369 m<sup>2</sup>

Data: outubro 2024

PROXECTO DE EXPROPIACIÓN (TAXACION CONXUNTA) PARA A REPOSICIÓN DO COLECTOR EN SAN PAIO DE NAVIA. CONCELLO DE VIGO  
ESTADO: Aprobación inicial





PROXECTO DE EXPROPIACIÓN (TAXACION CONXUNTA) PARA A REPOSICIÓN DO COLECTOR EN SAN PAIO DE NAVIA. CONCELLO DE VIGO

Nº ORDE	1/4	FICHA DE DATOS				
		DATOS CATASTRAIS				
4	Ref. Catastr.	0227998NG2702N	Políg.		Parc.	

DATOS DE TITULARES					
Nome	MARIA ELENA COSTAS ALONSO	DNI		%	
Enderezo				Tlf.	
OUTROS TITULARES					
Titular 2		DNI		%	
Titular 3		DNI		%	
Titular 4		DNI		%	
Titular 5		DNI		%	

DATOS REXISTRAIS						
Rexistro		Finca		Tomo		Sección
Libro		Folio		Inscripción		Cargas

DATOS CATASTRAIS					
Superficie	463	Valor Catastral	36046.2	Calif. Urbaníst.	URBANO
Referencia ficheiro gml					

CARACTERÍSTICAS DA FINCA			
Aproveitamento actual	MONTE ALTO	Forma e configuración	

DATOS CARACTERÍSTICOS DO TIPO DE OCUPACIÓN				
Tipo de afección (Total/Parcial)	Superficie orixinal (m²)	Superficie expropiada (m²)	Servidume (m²)	Ocupación temporal (m²)
PARCIAL	463		11	63

LINDEIROS			
PARCELA ORIXINAL		PARCELA EXPROPIADA	
Norte		Norte	
Sur	0227943NG2702N0001FQ	Sur	
Leste	0227999NG2702N0001GQ	Leste	
Oeste	0227997NG2702N0001BQ	Oeste	

BENS AFECTADOS			
Descrición	Medicións	Descrición	Medicións
M2 OCUPACIÓN TEMPORAL S. URBANO NON CONSOLIDADO (UE/II-05 INDUSTRIAL)	63		
M2 SERVIDUME S. URBANO NON CONSOLIDADO	11		
M2 ARBOREDO MIXTO	74		

PROXECTO DE EXPROPIACIÓN (TAXACION CONXUNTA) PARA A REPOSICIÓN DO COLECTOR EN SAN PAIO DE NAVIA. CONCELLO DE VIGO  
ESTADO: Aprobación inicial





PROXECTO DE EXPROPIACIÓN (TAXACION CONXUNTA) PARA A REPOSICIÓN DO COLECTOR  
EN SAN PAIO DE NAVIA. CONCELLO DE VIGO

Nº ORDE	2/4	FICHA DE DATOS				
		DATOS CATASTRAIS				
4	Ref. Catastr.	0227998NG2702N	Políg.		Parc.	





PROXECTO DE EXPROPIACIÓN (TAXACION CONXUNTA) PARA A REPOSICIÓN DO COLECTOR EN SAN PAIO DE NAVIA. CONCELLO DE VIGO

Nº ORDE	3/4	FICHA DE DATOS				
4	DATOS CATASTRAIS					
	Ref. Catastr.	0227998NG2702N	Políg.		Parc.	

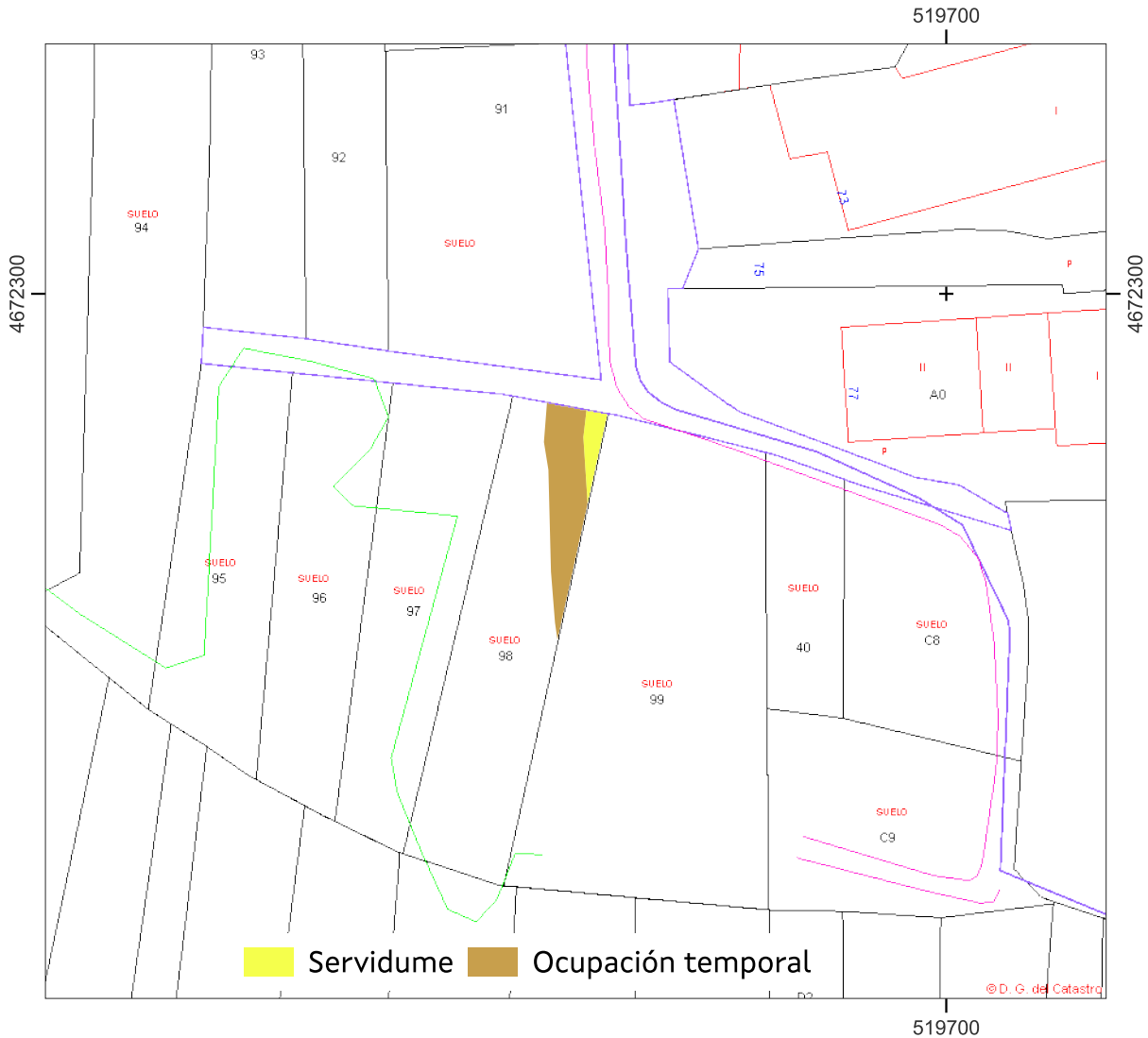

Sistema de coordenadas U.T.M. 29 Norte Datum ETRS 1989. Escala 1:700

Referencia do gml:

Administración expropiante: Instituto Galego da Vivenda e Solo

Data: outubro 2024





PROXECTO DE EXPROPIACIÓN (TAXACION CONXUNTA) PARA A REPOSICIÓN DO COLECTOR  
EN SAN PAIO DE NAVIA. CONCELLO DE VIGO

Nº ORDE	4/4	FICHA DE DATOS				
		DATOS CATASTRAIS				
4	Ref. Catastr.	0227998NG2702N	Políg.		Parc.	

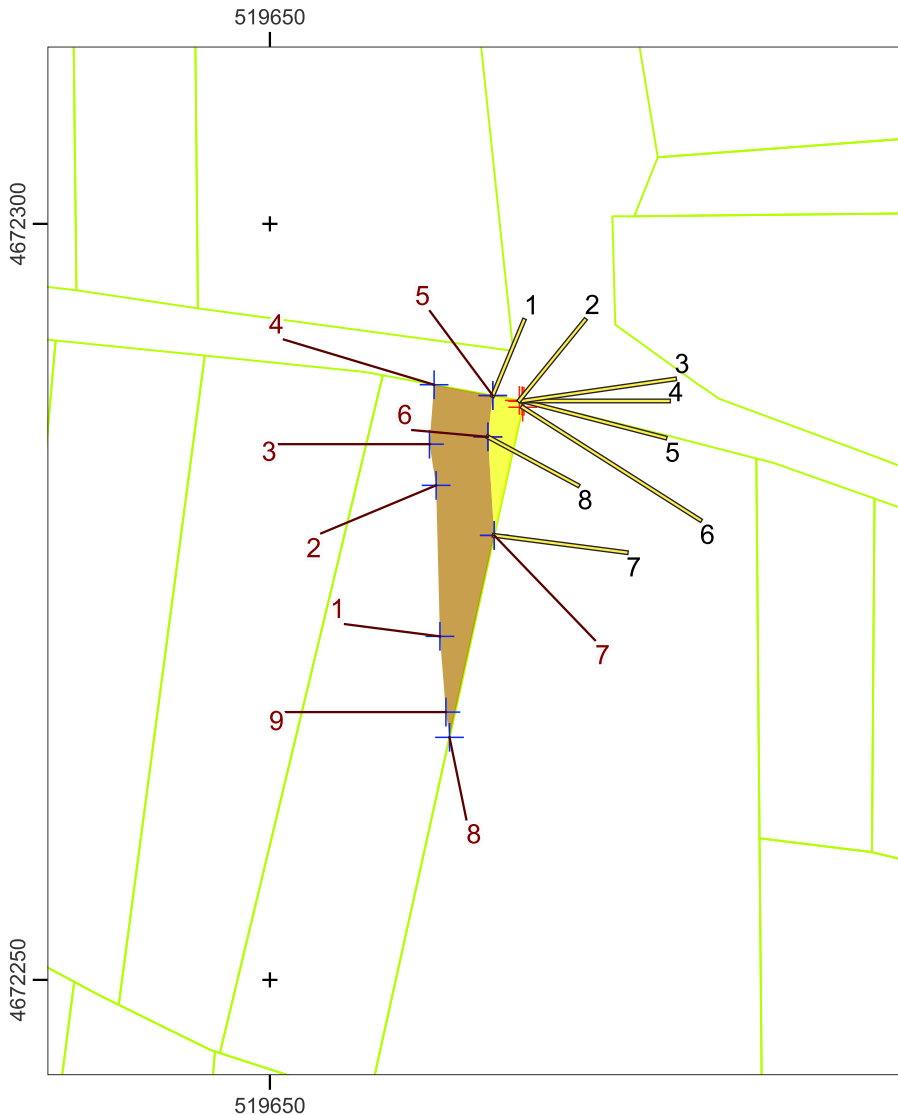

Servidume

PUNTO	UTM X	UTM Y
150	519664,75	4672288,66
151	519666,51	4672288,34
152	519666,71	4672288,3
153	519666,71	4672288,3
154	519666,82	4672288,28
155	519666,73	4672287,89
156	519664,85	4672279,41
157	519664,43	4672285,93

Ocupación Temporal

PUNTO	UTM X	UTM Y
1	519661,26	4672272,73
2	519661,01	4672282,72
3	519660,57	4672285,44
4	519660,87	4672289,38
5	519664,75	4672288,66
6	519664,43	4672285,93
7	519664,85	4672279,41
8	519661,89	4672266,05
9	519661,65	4672267,72

 Servidume  Ocupación temporal

Sistema de coordenadas U.T.M. 29 Norte Datum ETRS 1989.

Escala 1:500

Superficie ocupación temporal: 63 m<sup>2</sup>

Superficie servidume: 11 m<sup>2</sup>

Data: outubro 2024

PROXECTO DE EXPROPIACIÓN (TAXACION CONXUNTA) PARA A REPOSICIÓN DO COLECTOR EN SAN PAIO DE NAVIA. CONCELLO DE VIGO  
ESTADO: Aprobación inicial





PROXECTO DE EXPROPIACIÓN (TAXACION CONXUNTA) PARA A REPOSICIÓN DO COLECTOR EN SAN PAIO DE NAVIA. CONCELLO DE VIGO

Nº ORDE	1/4	FICHA DE DATOS				
		DATOS CATASTRAIS				
5	Ref. Catastr.	0227991NG2702N	Políg.		Parc.	

DATOS DE TITULARES					
Nome	MANUEL MOURIÑO BARROS	DNI	***9327**	%	
Enderezo				Tlf.	
OUTROS TITULARES					
Titular 2		DNI		%	
Titular 3		DNI		%	
Titular 4		DNI		%	
Titular 5		DNI		%	

DATOS REXISTRAIS							
Rexistro		Finca		Tomo		Sección	
Libro		Folio		Inscripción		Cargas	

DATOS CATASTRAIS					
Superficie	600	Valor Catastral	50204.39	Calif. Urbaníst.	URBANO
Referencia ficheiro gml					

CARACTERÍSTICAS DA FINCA			
Aproveitamento actual	APARCAMENTO	Forma e configuración	

DATOS CARACTERÍSTICOS DO TIPO DE OCUPACIÓN				
Tipo de afección (Total/Parcial)	Superficie orixinal (m²)	Superficie expropiada (m²)	Servidume (m²)	Ocupación temporal (m²)
PARCIAL	600			120
LINDEIROS				
PARCELA ORIXINAL		PARCELA EXPROPIADA		
Norte	0227990NG2702N0001EQ	Norte		
Sur		Sur		
Leste		Leste		
Oeste	0227992NG2702N0001ZQ	Oeste		

BENS AFECTADOS			
Descrición	Medicións	Descrición	Medicións
M2 OCUPACIÓN TEMPORAL S. URBANO NON CONSOLIDADO (UE/II-05 INDUSTRIAL)	120		
M2 MURO DE PERPIAÑO (33X1,20 M)	39,6		
M MALLA ELECTROSOLDADA	33		
UD POSTE GRANITO (1,60 M)	8		
UD FRUTAL	2		

PROXECTO DE EXPROPIACIÓN (TAXACION CONXUNTA) PARA A REPOSICIÓN DO COLECTOR EN SAN PAIO DE NAVIA. CONCELLO DE VIGO  
ESTADO: Aprobación inicial







PROXECTO DE EXPROPIACIÓN (TAXACION CONXUNTA) PARA A REPOSICIÓN DO COLECTOR  
EN SAN PAIO DE NAVIA. CONCELLO DE VIGO

Nº ORDE	2/4	FICHA DE DATOS				
		DATOS CATASTRAIS				
5	Ref. Catastr.	0227991NG2702N	Políg.		Parc.	



Sistema de coordenadas U.T.M. 29N Datum ETRS1989.

Escala 1:700





PROXECTO DE EXPROPIACIÓN (TAXACION CONXUNTA) PARA A REPOSICIÓN DO COLECTOR EN SAN PAIO DE NAVIA. CONCELLO DE VIGO

Nº ORDE	3/4	FICHA DE DATOS				
5	DATOS CATASTRAIS					
	Ref. Catastr.	0227991NG2702N	Políg.		Parc.	

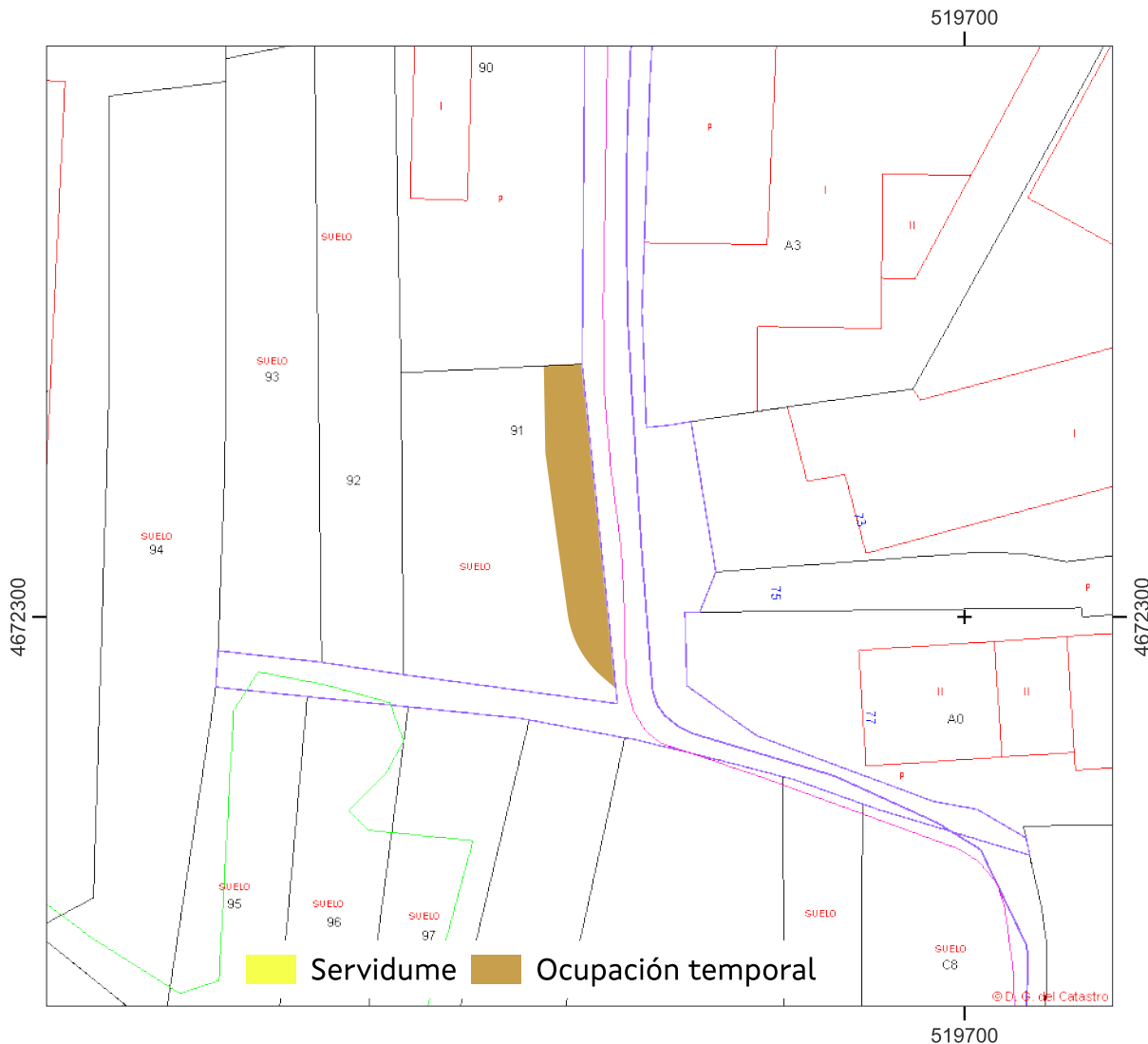

Sistema de coordenadas U.T.M. 29 Norte Datum ETRS 1989.

Escala 1:700

Referencia do gml:

Administración expropiante: Instituto Galego da Vivenda e Solo

Data: outubro 2024

PROXECTO DE EXPROPIACIÓN (TAXACION CONXUNTA) PARA A REPOSICIÓN DO COLECTOR EN SAN PAIO DE NAVIA. CONCELLO DE VIGO  
ESTADO: Aprobación inicial





PROXECTO DE EXPROPIACIÓN (TAXACION CONXUNTA) PARA A REPOSICIÓN DO COLECTOR  
EN SAN PAIO DE NAVIA. CONCELLO DE VIGO

Nº ORDE	4/4	FICHA DE DATOS				
		DATOS CATASTRAIS				
5	Ref. Catastr.	0227991NG2702N	Políg.		Parc.	

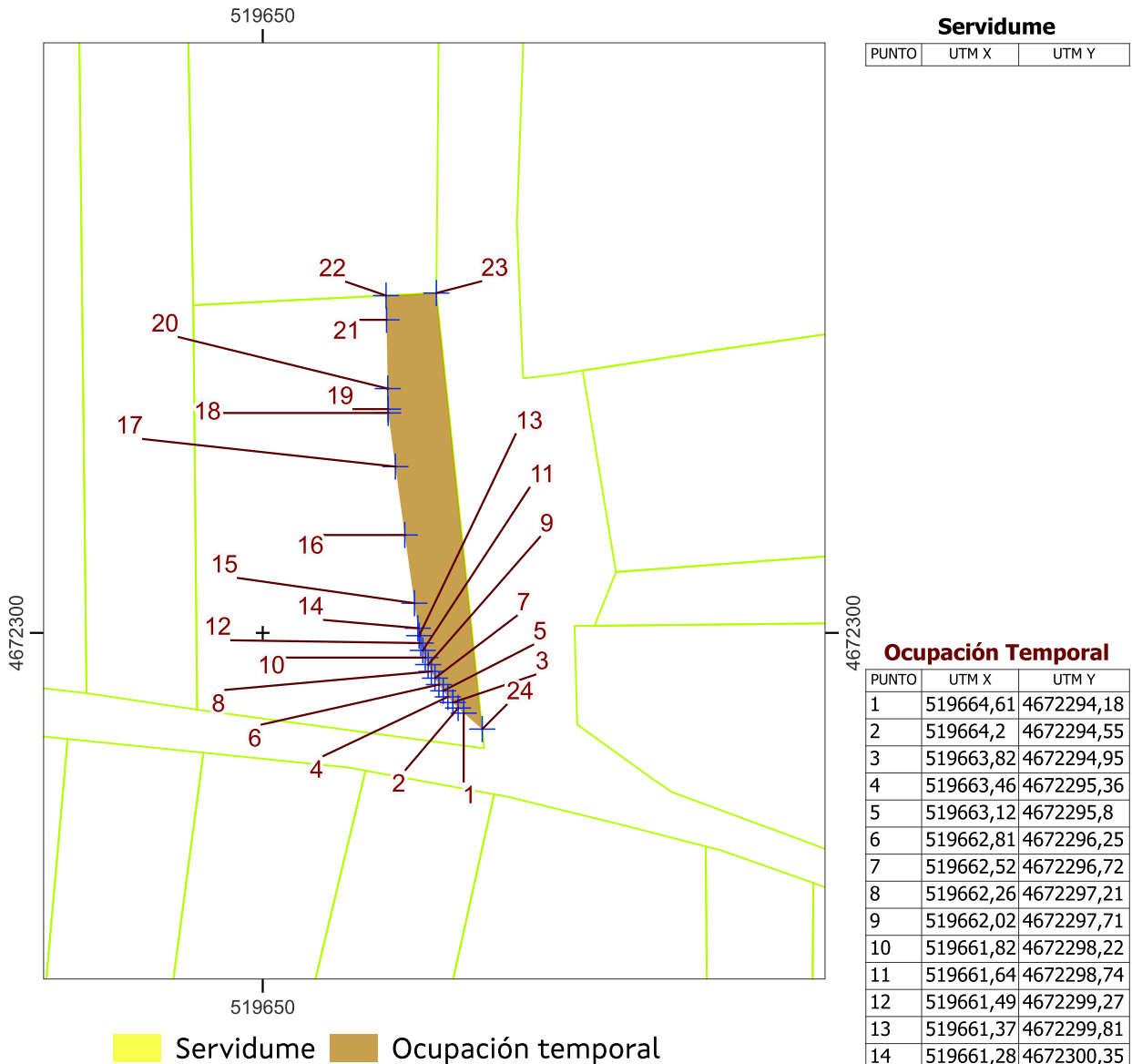

Sistema de coordenadas U.T.M. 29 Norte Datum ETRS 1989.

Escala 1:500

Superficie ocupación temporal: 120 m<sup>2</sup>

Superficie servidume: 0 m<sup>2</sup>

Data: outubro 2024





PROXECTO DE EXPROPIACIÓN (TAXACION CONXUNTA) PARA A REPOSICIÓN DO COLECTOR EN SAN PAIO DE NAVIA. CONCELLO DE VIGO

Nº ORDE	1/4	FICHA DE DATOS				
		DATOS CATASTRAIS				
6	Ref. Catastr.	0227990NG2702N	Políg.		Parc.	

DATOS DE TITULARES					
Nome	CONCEPCIÓN LOPEZ TABOAS	DNI	***0012**	%	
Enderezo				Tlf.	
OUTROS TITULARES					
Titular 2	[HERD. DE] SERAFIN MOURIÑO NOVAS	DNI	***2585**	%	
Titular 3	MANUEL MOURIÑO BARROS	DNI	***9327**	%	
Titular 4	[HERD. DE] OTILIA BARROS OYA	DNI	***8643**	%	
Titular 5		DNI		%	

DATOS REXISTRAIS						
Rexistro		Finca		Tomo		Sección
Libro		Folio		Inscripción		Cargas

DATOS CATASTRAIS					
Superficie	645	Valor Catastral	61996.41	Calif. Urbaníst.	URBANO
Referencia ficheiro gml					

CARACTERÍSTICAS DA FINCA			
Aproveitamento actual	APARCAMENTO	Forma e configuración	

DATOS CARACTERÍSTICOS DO TIPO DE OCUPACIÓN				
Tipo de afección (Total/Parcial)	Superficie orixinal (m²)	Superficie expropiada (m²)	Servidume (m²)	Ocupación temporal (m²)
PARCIAL	645			143

LINDEIROS			
PARCELA ORIXINAL		PARCELA EXPROPIADA	
Norte	0227992NG2702N0001ZQ	Norte	
Sur	0227991NG2702N0001SQ	Sur	
Leste		Leste	
Oeste	0227992NG2702N0001ZQ	Oeste	

BENS AFECTADOS			
Descrición	Medicións	Descrición	Medicións
M2 OCUPACIÓN TEMPORAL S. URBANO NON CONSOLIDADO (UE/II-05 INDUSTRIAL)	136		
M2 OCUPACIÓN TEMPORAL S. URBANO CONSOLIDADO (ORDENANZA 2.2 D)	7		
M2 MURO DE PERPIAÑO (37X1,20 M)	44.4		
M MALLA ELECTROSOLDADA	37		
UD POSTE DE GRANITO (1,60 M)	8		
UD TRASLADO PORTAL MALLA ELECTROSOLDADA E TUBOS DE FERRO (5x2 M)	1		
UD COLUMNA GRANITO (3 M)	2		
M2 SOLEIRA DE FORMIGÓN	143		

PROXECTO DE EXPROPIACIÓN (TAXACION CONXUNTA) PARA A REPOSICIÓN DO COLECTOR EN SAN PAIO DE NAVIA. CONCELLO DE VIGO  
ESTADO: Aprobación inicial



PROXECTO DE EXPROPIACIÓN (TAXACION CONXUNTA) PARA A REPOSICIÓN DO COLECTOR  
EN SAN PAIO DE NAVIA. CONCELLO DE VIGO

Nº ORDE	2/4	FICHA DE DATOS				
		DATOS CATASTRAIS				
6	Ref. Catastr.	0227990NG2702N	Políg.		Parc.	

519700



519700

Sistema de coordenadas U.T.M. 29N Datum ETRS1989.

Escala 1:700



PROXECTO DE EXPROPIACIÓN (TAXACION CONXUNTA) PARA A REPOSICIÓN DO COLECTOR EN SAN PAIO DE NAVIA. CONCELLO DE VIGO  
ESTADO: Aprobación inicial



PROXECTO DE EXPROPIACIÓN (TAXACION CONXUNTA) PARA A REPOSICIÓN DO COLECTOR EN SAN PAIO DE NAVIA. CONCELLO DE VIGO

Nº ORDE	3/4	FICHA DE DATOS				
		DATOS CATASTRAIS				
6		Ref. Catastr.	0227990NG2702N	Políg.		Parc.

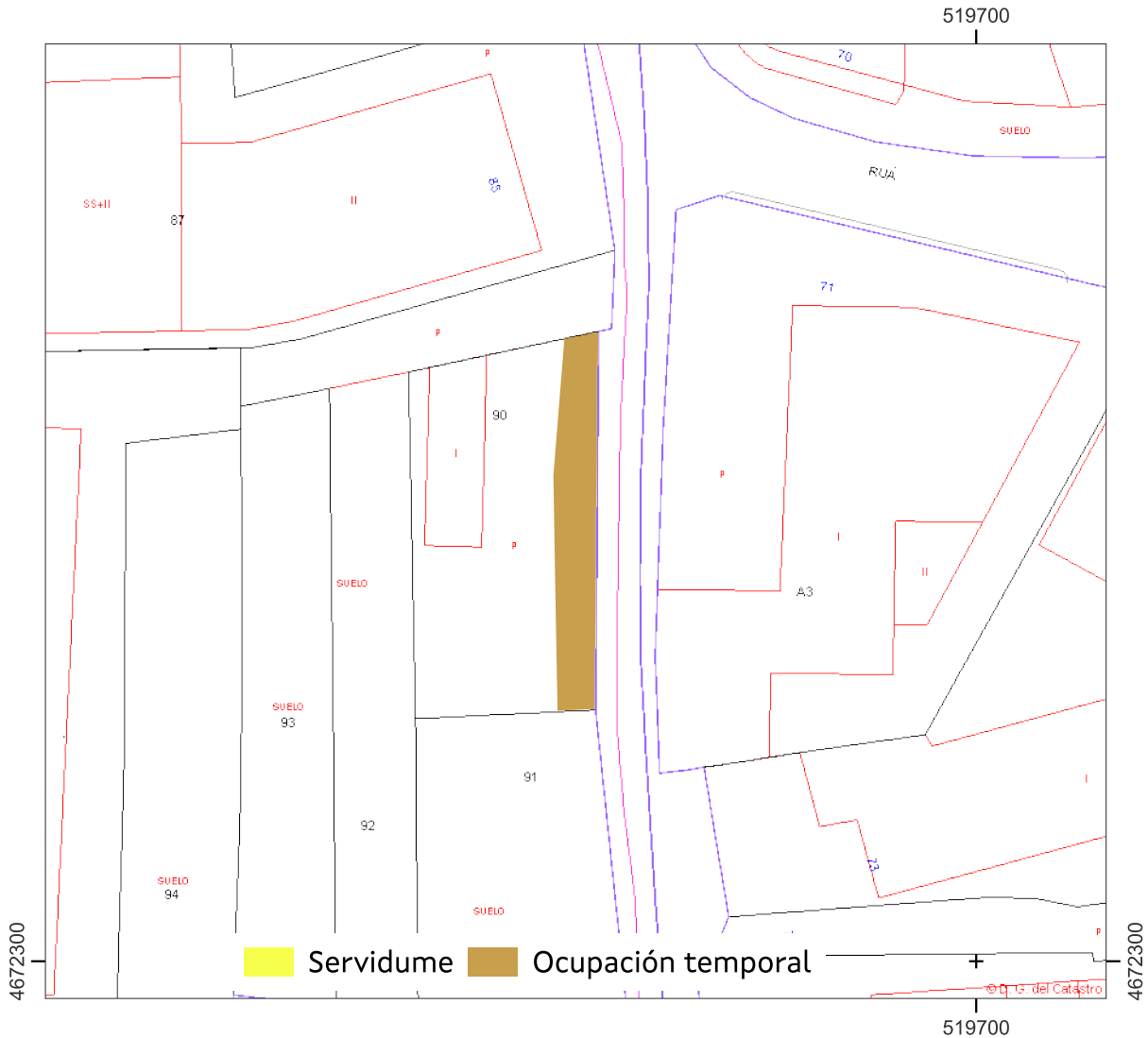

Sistema de coordenadas U.T.M. 29 Norte Datum ETRS 1989. Escala 1:700

Referencia do gml:  
Administración expropiante: Instituto Galego da Vivenda e Solo  
Data: outubro 2024



INSTITUTO  
GALEGO DA  
VIVENDA E SOLO



ESTUDIO  
TECNICO  
GALLEGO, S.A.

PROXECTO DE EXPROPIACIÓN (TAXACION CONXUNTA) PARA A REPOSICIÓN DO COLECTOR  
EN SAN PAIO DE NAVIA. CONCELLO DE VIGO

Nº ORDE	4/4	FICHA DE DATOS				
		DATOS CATASTRAIS				
6	Ref. Catastr.	0227990NG2702N	Políg.		Parc.	

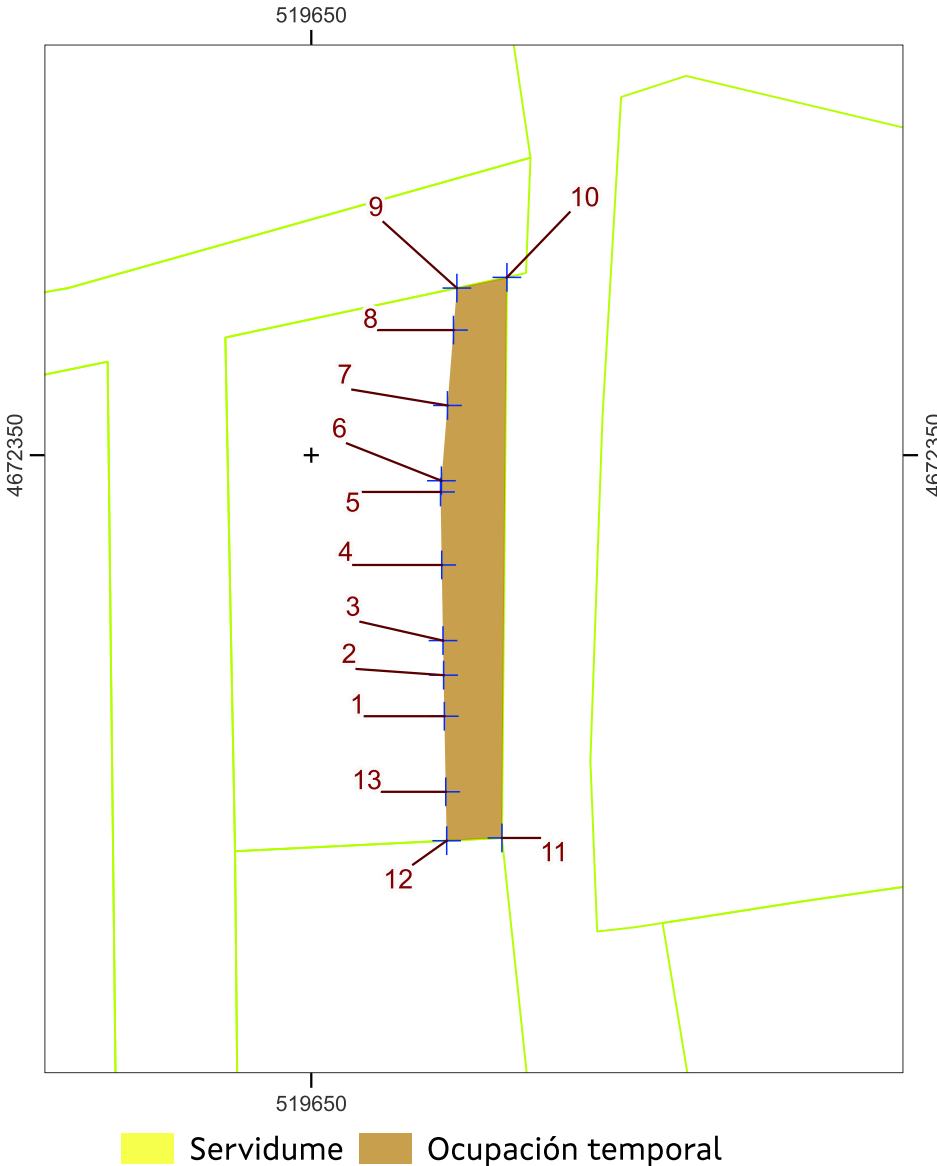

Servidume

PUNTO	UTM X	UTM Y
-------	-------	-------

Ocupación Temporal

PUNTO	UTM X	UTM Y
1	519658,81	4672332,74
2	519658,76	4672335,46
3	519658,72	4672337,75
4	519658,64	4672342,75
5	519658,56	4672347,58
6	519658,62	4672348,33
7	519659,02	4672353,31
8	519659,42	4672358,29
9	519659,64	4672361,07
10	519662,95	4672361,78
11	519662,62	4672324,69
12	519658,97	4672324,51
13	519658,91	4672327,74

Sistema de coordenadas U.T.M. 29 Norte Datum ETRS 1989.

Escala 1:500

Superficie ocupación temporal: 143 m<sup>2</sup> Superficie servidume: 0 m<sup>2</sup>

Data: outubro 2024

PROXECTO DE EXPROPIACIÓN (TAXACION CONXUNTA) PARA A REPOSICIÓN DO COLECTOR EN SAN PAIO DE NAVIA. CONCELLO DE VIGO  
ESTADO: Aprobación inicial





**PROXECTO DE EXPROPIACIÓN (TAXACION CONXUNTA) PARA A REPOSICIÓN DO COLECTOR EN SAN PAIO DE NAVIA. CONCELLO DE VIGO**

Nº ORDE	1/4	FICHA DE DATOS				
7	DATOS CATASTRAIS					
	Ref. Catastr.	0227992NG2702N	Políg.		Parc.	

DATOS DE TITULARES					
Nome	MANUEL MOURIÑO BARROS	DNI	***9327**	%	
Enderezo				Tlf.	
OUTROS TITULARES					
Titular 2	CONCEPCION LOPEZ TABOAS	DNI	***0012**	%	
Titular 3		DNI		%	
Titular 4		DNI		%	
Titular 5		DNI		%	

DATOS REXISTRAIS						
Rexistro		Finca		Tomo		Sección
Libro		Folio		Inscripción		Cargas

DATOS CATASTRAIS					
Superficie	727	Valor Catastral	56958.02	Calif. Urbaníst.	URBANO
Referencia ficheiro gml					

CARACTERÍSTICAS DA FINCA			
Aproveitamento actual	HOTA	Forma e configuración	

DATOS CARACTERÍSTICOS DO TIPO DE OCUPACIÓN				
Tipo de afección (Total/Parcial)	Superficie orixinal (m²)	Superficie expropiada (m²)	Servidume (m²)	Ocupación temporal (m²)
PARCIAL	727			32

LINDEIROS			
PARCELA ORIXINAL		PARCELA EXPROPIADA	
Norte	0227987NG2702N	Norte	
Sur		Sur	
Leste	0227990NG2702N0001EQ	Leste	
Oeste	0227993NG2702N0001UQ	Oeste	

BENS AFECTADOS			
Descrición	Medicións	Descrición	Medicións
M2 OCUPACIÓN TEMPORAL S. URBANO CONSOLIDADO ORDENANZA 12-GRAO 3º)	32		
UD TRASLADO PORTAL CHAPA (1,70X2 M)	1		
M3 FORMIGÓN EN PORCHE	1.5		
UD TRASLADO CONTADOR LUZ	1		

PROXECTO DE EXPROPIACIÓN (TAXACION CONXUNTA) PARA A REPOSICIÓN DO COLECTOR EN SAN PAIO DE NAVIA. CONCELLO DE VIGO  
ESTADO: Aprobación inicial





PROXECTO DE EXPROPIACIÓN (TAXACION CONXUNTA) PARA A REPOSICIÓN DO COLECTOR EN SAN PAIO DE NAVIA. CONCELLO DE VIGO

Nº ORDE	2/4	FICHA DE DATOS				
		DATOS CATASTRAIS				
7	Ref. Catastr.	0227992NG2702N	Políg.		Parc.	



Sistema de coordenadas U.T.M. 29N Datum ETRS1989. Escala 1:700





PROXECTO DE EXPROPIACIÓN (TAXACION CONXUNTA) PARA A REPOSICIÓN DO COLECTOR EN SAN PAIO DE NAVIA. CONCELLO DE VIGO

Nº ORDE	3/4	FICHA DE DATOS				
		DATOS CATASTRAIS				
7	Ref. Catastr.	0227992NG2702N	Políg.		Parc.	

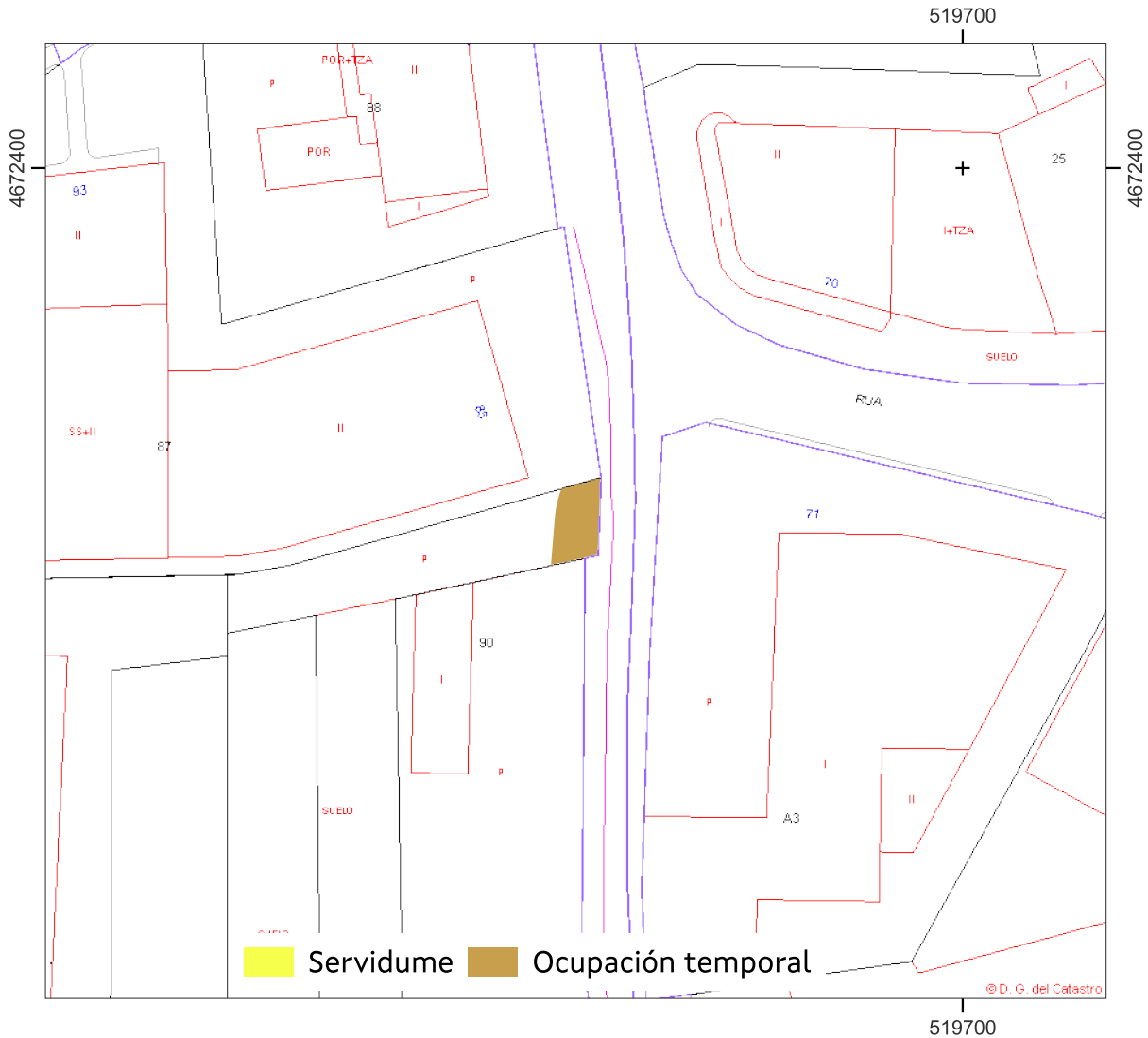

Sistema de coordenadas U.T.M. 29 Norte Datum ETRS 1989. Escala 1:700

Referencia do gml:  
Administración expropiante: Instituto Galego da Vivenda e Solo  
Data: outubro 2024

PROXECTO DE EXPROPIACIÓN (TAXACION CONXUNTA) PARA A REPOSICIÓN DO COLECTOR EN SAN PAIO DE NAVIA. CONCELLO DE VIGO  
ESTADO: Aprobación inicial







PROXECTO DE EXPROPIACIÓN (TAXACION CONXUNTA) PARA A REPOSICIÓN DO COLECTOR  
EN SAN PAIO DE NAVIA. CONCELLO DE VIGO

Nº ORDE	4/4	FICHA DE DATOS				
		DATOS CATASTRAIS				
7	Ref. Catastr.	0227992NG2702N	Políg.		Parc.	

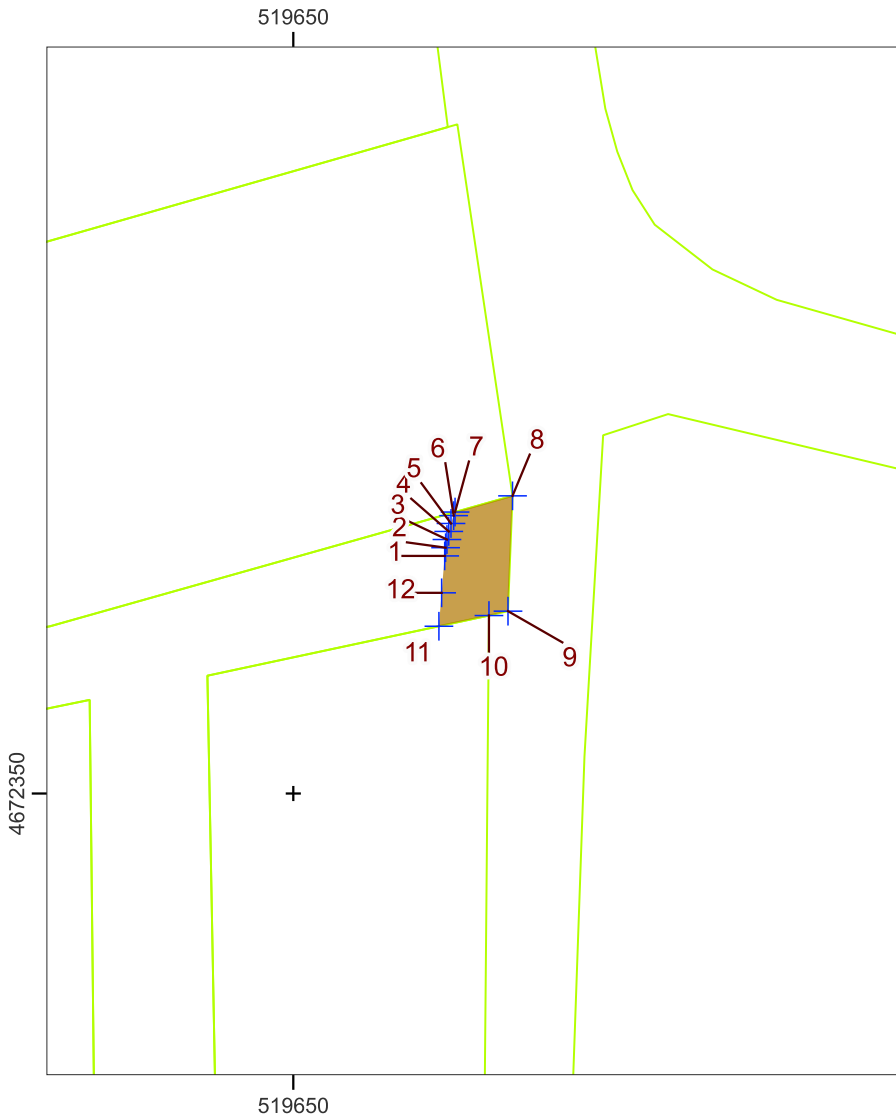

Servidume

PUNTO	UTM X	UTM Y
-------	-------	-------

Ocupación Temporal

PUNTO	UTM X	UTM Y
1	519660,02	4672365,73
2	519660,08	4672366,27
3	519660,17	4672366,81
4	519660,29	4672367,35
5	519660,44	4672367,87
6	519660,62	4672368,39
7	519660,71	4672368,63
8	519664,51	4672369,7
9	519664,21	4672362,07
10	519662,95	4672361,78
11	519659,64	4672361,07
12	519659,82	4672363,28

Servidume  Ocupación temporal

Sistema de coordenadas U.T.M. 29 Norte Datum ETRS 1989.

Escala 1:500

Superficie ocupación temporal: 32 m<sup>2</sup>

Superficie servidume: 0 m<sup>2</sup>

Data: outubro 2024





PROXECTO DE EXPROPIACIÓN (TAXACION CONXUNTA) PARA A REPOSICIÓN DO COLECTOR EN SAN PAIO DE NAVIA. CONCELLO DE VIGO

Nº ORDE	1/4	FICHA DE DATOS					
		DATOS CATASTRAIS					
8	Ref. Catastr.	0227987NG2702N		Políg.		Parc.	

DATOS DE TITULARES					
Nome	DISTRIBUCIONES DASER SL	DNI	****5988*	%	
Enderezo				Tlf.	
OUTROS TITULARES					
Titular 2		DNI		%	
Titular 3		DNI		%	
Titular 4		DNI		%	
Titular 5		DNI		%	

DATOS REXISTRAIS							
Rexistro		Finca		Tomo		Sección	
Libro		Folio		Inscripción		Cargas	

DATOS CATASTRAIS					
Superficie	2126	Valor Catastral	335320.16	Calif. Urbaníst.	URBANO
Referencia ficheiro gml					

CARACTERÍSTICAS DA FINCA			
Aproveitamento actual	APARCAMENTO	Forma e configuración	

DATOS CARACTERÍSTICOS DO TIPO DE OCUPACIÓN				
Tipo de afección (Total/Parcial)	Superficie orixinal (m²)	Superficie expropiada (m²)	Servidume (m²)	Ocupación temporal (m²)
PARCIAL	2126			8

LINDEIROS			
PARCELA ORIXINAL		PARCELA EXPROPIADA	
Norte	0227986NG2702N0001JQ	Norte	
Sur	0227992NG2702N0001ZQ	Sur	
Leste	0227988NG2702N0001SQ	Leste	
Oeste	0227989NG2702N	Oeste	

BENS AFECTADOS			
Descrición	Medicións	Descrición	Medicións
M2 OCUPACIÓN TEMPORAL S. URBANO CONSOLIDADO ORDENANZA 12-GRAO 3º)	8		
M MALLA ELECTROSOLDADA	6		
UD TRASLADO PORTAL REIXA METÁLICA (3x1,80 M)	1		



PROXECTO DE EXPROPIACIÓN (TAXACION CONXUNTA) PARA A REPOSICIÓN DO COLECTOR EN SAN PAIO DE NAVIA. CONCELLO DE VIGO

Nº ORDE	2/4	FICHA DE DATOS				
		DATOS CATASTRAIS				
8		Ref. Catastr.	0227987NG2702N	Políg.		Parc.

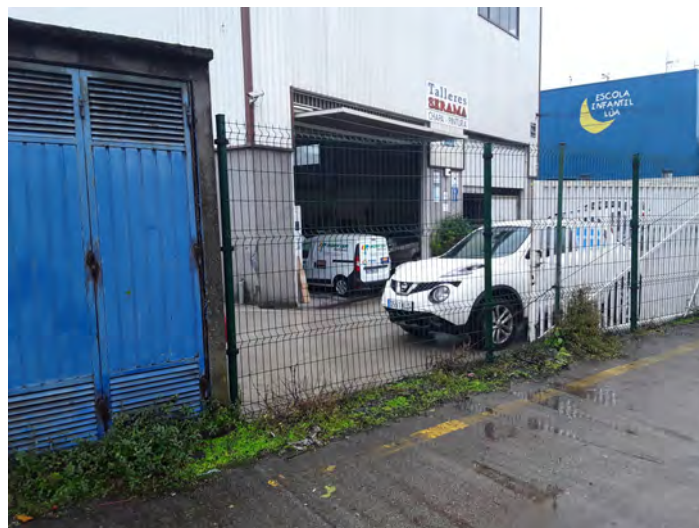

PROXECTO DE EXPROPIACIÓN (TAXACION CONXUNTA) PARA A REPOSICIÓN DO COLECTOR EN SAN PAIO DE NAVIA. CONCELLO DE VIGO  
ESTADO: Aprobación inicial



PROXECTO DE EXPROPIACIÓN (TAXACION CONXUNTA) PARA A REPOSICIÓN DO COLECTOR EN SAN PAIO DE NAVIA. CONCELLO DE VIGO

Nº ORDE	3/4	FICHA DE DATOS				
		DATOS CATASTRAIS				
8	Ref. Catastr.	0227987NG2702N	Políg.		Parc.	

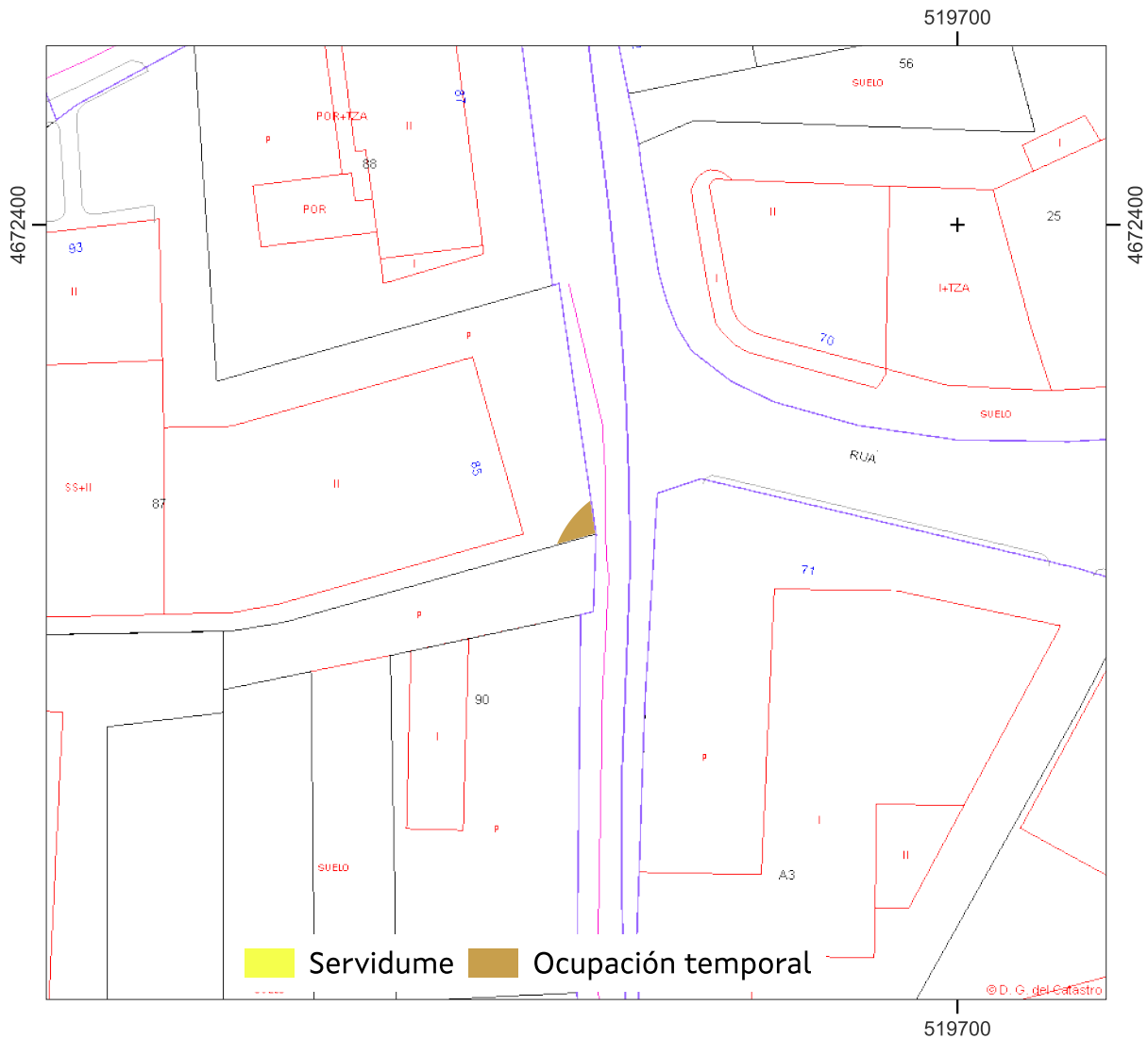

Sistema de coordenadas U.T.M. 29 Norte Datum ETRS 1989. Escala 1:700

Referencia do gml:  
Administración expropiante: Instituto Galego da Vivenda e Solo  
Data: outubro 2024





PROXECTO DE EXPROPIACIÓN (TAXACION CONXUNTA) PARA A REPOSICIÓN DO COLECTOR  
EN SAN PAIO DE NAVIA. CONCELLO DE VIGO

Nº ORDE	4/4	FICHA DE DATOS				
		DATOS CATASTRAIS				
8	Ref. Catastr.	0227987NG2702N	Políg.		Parc.	

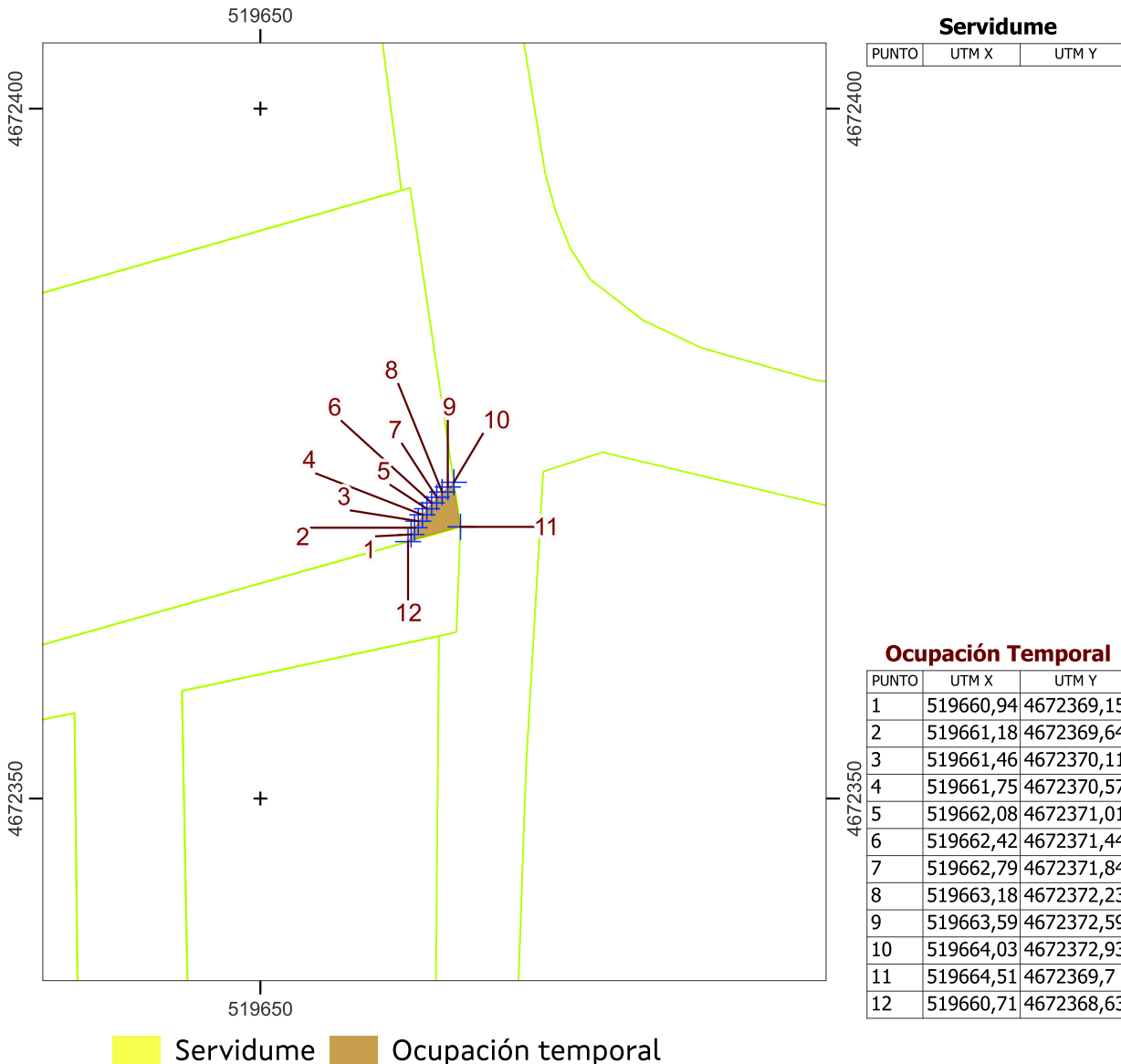

Sistema de coordenadas U.T.M. 29 Norte Datum ETRS 1989.

Escala 1:500

Superficie ocupación temporal: 8 m<sup>2</sup>

Superficie servidume: 0 m<sup>2</sup>

Data: outubro 2024

